Appartamento

Prezzo: 280000 EUR

Indirizzo: Viale Regina Margherita

Città: 47923 RIMINI Rimini Italia

Descrizione:

**BELLARIVA:** zona regina Margherita appartamento completamente ristrutturato al piano primo in piccola palazzina con

poche spese condominiali. E' composto da ingresso su soggiorno angolo cottura, locale condonato con attacchi cucina, tre

camere, tre bagni. Terrazzo vista mare.

Possibilità di garage in fabbricato adiacente.

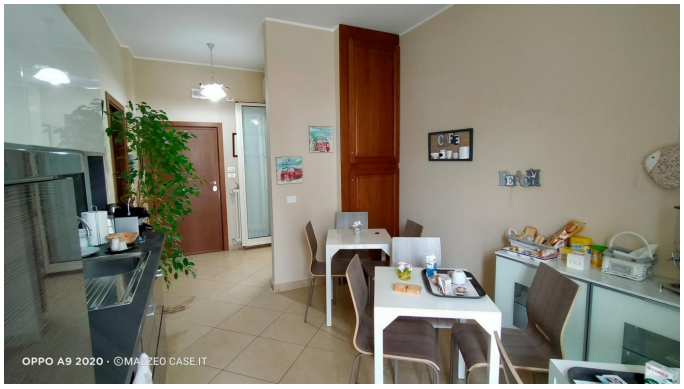

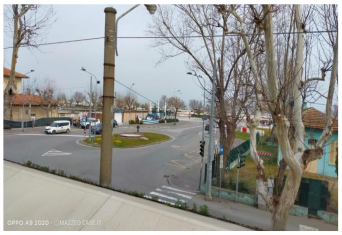

Agente: Annabella

Owner: mazzeocase, info@mazzeocase.it

Contatti: 3929394636

Contratto: IN VENDITA

Locali: 3

Bagni: 3

Camere: 3

Autorimessa: 1

Anno: 1970

Esterni: Garage
Interni: Aria condizionata, Arredato, Impianto di allarme, Porta blindata

Mq commerciali: 100

Cl. Energ.: in fase di rilascio

Giard. Condominiale:

Posto auto:

Condizioni: Ristrutturato

Piano: 1

Cucina: angolo cottura

Disponibilità: libero al rogito

Riscaldamento: autonomo